



財團法人正德文教傳播基金會

# 111 年度工作計畫及經費預算書

(111年1月1日 至 111年12月31日)

財團法人正德文教傳播基金會 編

## 目 次

### 第一章 總說明

壹、前言/概況 .....	1
貳、年度工作計畫重點 .....	3
參、年度工作進度查核及績效衡量/預期績效、績效評估指標系統及具體衡量 指標.....	3
肆、預期效益/未來展望.....	3

### 第二章 預算報表

壹、資產負債表（預計） .....	5
貳、收支餘絀表（預計） .....	6
參、淨值變動表（預計） .....	7
肆、現金流量表（預計） .....	8

# 財團法人正德文教傳播基金會

## 總說明

中華民國111年度

### 壹、前言/概況

#### (一) 設立依據

本法人依照國家通訊傳播委員會審查通訊傳播財團法人設立許可及監督要點設立之，定名為財團法人正德文教傳播基金會。

#### (二) 設立目的

本法人本於健全大眾傳播媒體文化之發展，闡揚世間真、善、美，促進人之淨化、社會祥和為宗旨。並依相關法令辦理下列目的事業

- 一、廣播及電視台之全球營運。
- 二、廣播及電視節目之製作。
- 三、廣播及電視節目相關出版品之製作與全球發行。
- 四、雜誌、圖書、報紙等平面媒體之製作出版、有聲出版品與全球發行。
- 五、培育大眾傳播媒體專業人員及文化志工，並與國際合作。
- 六、全球性影音媒體資料庫之研發與營運。
- 七、創意性文化產業之研發、推廣與營運。
- 八、推動數位影、音、圖、文多媒體之國際營運合作。
- 九、獎助及表揚對大眾傳播文化有貢獻、創意之個人和團體。
- 十、推廣大眾傳播相關之國際交流及合作。
- 十一、獎助清寒學生獎學金。
- 十二、網路電視之營運。

#### (三) 組織概況

本法人設立董事會為最高決策會議機構，董事長對外代表本法人。設置執行長，主要係以執行本法人任務及董事會決議、另主要業務單位為正德電視台。

## 一、組織圖

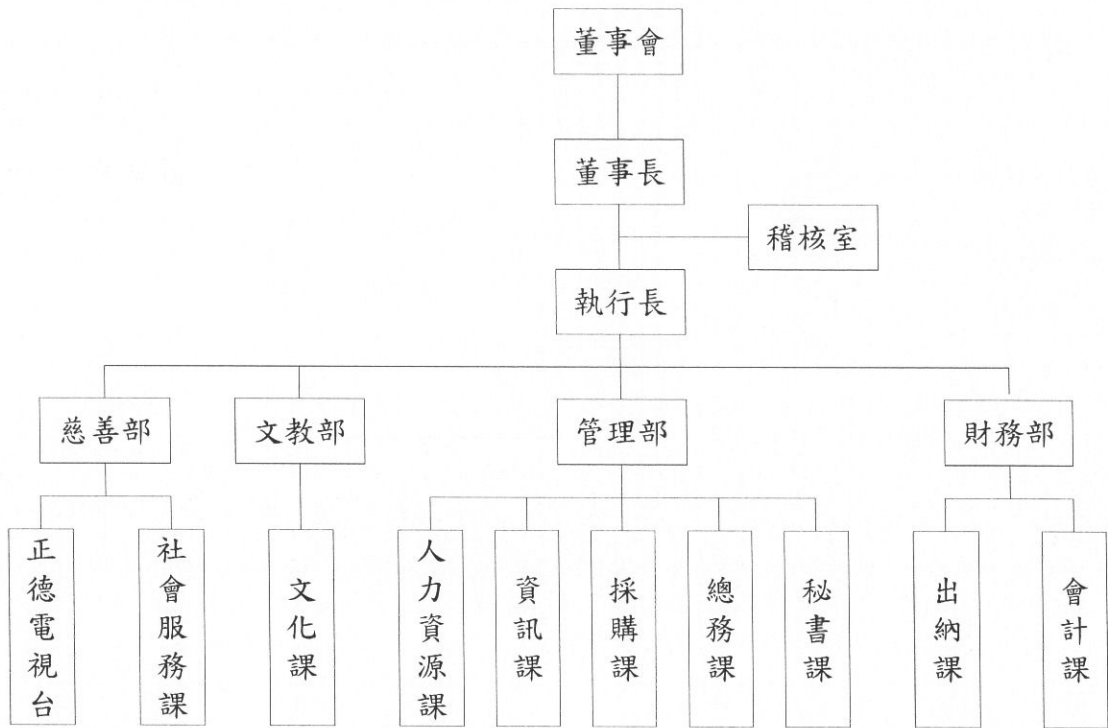

### 一、組織設置

#### (一)董事會

1. 本會董事會董事之總額為 5 人；董事長 1 人，由當屆董事互選之，董事長對外代表本會。
2. 本會董事會得置執行長 1 人，並得視業務需要置事務員數人，襄助處理董事會事務。

#### (二)稽核室

1. 稽核室隸屬於董事會，稽核主管之委任及解任應報經董事會同意後任免之。

#### (三)行政部門

1. 本會行政部門劃分財務部、管理部及文教部。
2. 財會部主責經費款項收支保管及會計帳務報表等處理作業，另再劃分出納單位及會計單位。
3. 管理部則分為人力資源課、總務課、資訊課、秘書課及採購課等部門。人力資源課主責人力招募甄選、任用、考勤、考核及薪資核算等作業。總務課掌理本會採購、驗收及印鑑管理等庶務。資訊課掌理本會資訊系統管理及相關設備保存。秘書課掌理董事會議事運作事宜及相關會議記錄。

4. 文化部主責本會統一對外文宣及廣告內容管理。

#### (四) 慈善部

1. 本會慈善部劃分正德電視台及社會服務部及社會資源單位。

2. 正德電視台主責本會電視台經營業務。

3. 社會福利課掌理本會接受外界捐款、收據開立及捐款公開等作業。

### 貳、年度工作計畫重點

一、計畫依據：依據本基金會章程第三條、第二十條之規定辦理。

二、計畫目標：

(一) 廣播及電視台之全球營運、節目製作，及相關出版品之發行。

(二) 雜誌、圖書、報紙等平面媒體，及有聲出版品之製作出版發行。

(三) 全球影音媒體資料庫建置及營運，推廣國際間文化交流合作。培育大眾傳播媒體專業人才及文化志工。

參、年度工作進度查核及績效衡量/預期績效、績效評估指標系統及具體衡量指標說明預計執行工作項目、其績效衡量指標及年度目標值。

單位：新台幣元

工作項目	計畫內容	經費預算	實施進度	備註
節目製作及有聲影音出版品	製作以表現人間溫馨美善，提升社會道德層面節目	1,000,000	111年1月1日至111年12月31日	
發行雜誌、出版圖書	每月定期發行以道德教育及知識為報導主題之雜誌。 年度出版一系列提升閱讀人心靈品質之書籍。	1,000,000	111年1月1日至111年12月31日	
節目訊號傳送費及上架費	電視台節目訊號傳送費及上架費	33,000,000	111年1月1日至111年12月31日	頻道上架區域調整
行政業務費相關支出	辦理本基金會有關之人事及事務等費用。	8,800,000	111年1月1日至111年12月31日	
合計		43,800,000		

經費來源：由本會財產收入、利息收入、捐贈收入、其它收入支應。

### 肆、預期效益/未來展望

(一) 提供無暴力、色情、偏見歧視之影音節目，有助淨化人心，增強社會善的力量。進而培養人文或文化素養的觀眾。

(二) 發行優良出版品，提升出版品品質，促進出版品流通以充實大眾知識及內涵。

本基金會為健全大眾傳播媒體文化之發展，將持續製作更多優質的節目並印製相關出版品，讓更多民眾能夠收視優良且具有教育意義節目，早日達成闡揚世間真、善、美，促進人之淨化、社會祥和之目標。

又本會所屬之正德電視台不收廣告費用，每年頻道上架費及傳輸費用開銷沉重，還須社會善心人士持續捐助，才能順利達成目標。

第二章、財務報表  
壹、資產負債表(預計)

財團法人正德文教傳播基金會  
資產負債表(預計)

111年12月31日及110年12月31日

	111年12月31日		110年12月31日		單位：新台幣元	
	金額	%	金額	%	110年12月31日	金額
資產						
流動資產						
現金及約當現金	\$55,500,000	81%	\$55,000,000	84%	\$700,000	1%
應收票據	-	0%	-	0%	1,445,846	2%
其他應收款	200,000	0%	100,000	0%	2,145,846	3%
預付款項	5,000,000	7%	4,125,860	6%	2,145,846	3%
流動資產合計	60,700,000	89%	59,225,860	91%	2,145,846	3%
非流動資產						
不動產廠房及設備	2,016,518	3%	1,416,518	2%	50,000,000	77%
其他非流動資產	5,436,608	8%	4,636,608	7%	13,133,140	20%
非流動資產合計	7,453,126	11%	6,053,126	9%	63,133,140	97%
資產總計	\$68,153,126	100%	\$65,278,986	100%	\$65,278,986	100%
負債及淨值						
負債						
流動負債						
應付票據						
其他應付款						
流動負債小計						
負債總計						
淨值						
基金						
累計餘絀						
淨值合計						
負債及淨值合計	\$68,153,126	100%	\$65,278,986	100%	\$65,278,986	100%

董事長：

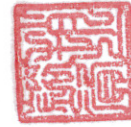

執行長：



會計主管：



貳、收支餘絀表(預計)

財團法人正德文教傳播基金會  
收支餘絀表(預計)  
111年度及110年度

單位：新台幣元

	111年度	%	110年度	%
收入：				
捐贈收入	\$46,200,000	99%	\$45,000,000	99%
利息收入	250,000	1%	300,000	1%
收入總額	<u>46,450,000</u>	<u>100%</u>	<u>45,300,000</u>	<u>100%</u>
支出：				
業務支出	(35,000,000)	-75%	(34,500,000)	-76%
行政管理支出	(8,800,000)	-19%	(7,500,000)	-17%
支出總額	<u>(43,800,000)</u>	<u>-94%</u>	<u>(42,000,000)</u>	<u>-93%</u>
稅前(短絀)賸餘	2,650,000	6%	3,300,000	7%
本期(短絀)賸餘	<u>\$2,650,000</u>	<u>6%</u>	<u>\$3,300,000</u>	<u>7%</u>

董事長：



執行長：



會計主管：





參、淨值變動表(預計)

財團法人正德文教傳播基金會  
淨值變動表(預計)  
111年度及110年度



單位：新台幣元

項目	基金	累積餘絀	合計
民國110年01月01日餘額	50,000,000	9,833,140	62,593,140
民國110年賸餘	0	3,300,000	3,300,000
結餘經費計畫使用	0	0	0
民國110年12月31日餘額	50,000,000	13,133,140	63,133,140
民國111年度(短絀)	0	2,650,000	2,650,000
民國111年12月31日餘額	50,000,000	15,783,140	65,783,140

董事長：



執行長：



會計主管：



## 肆、現金流量表(預計)

財團法人正德文教傳播基金會  
現金流量表(預計)  
111年度及110年度

單位：新台幣元

項目	111年度	110年度
本期(短絀)賸餘	\$2,650,000	\$3,300,000
不影響現金流量之收益費損項目		
折舊費用	450,000	336,370
攤提費用	1,500,000	1,268,968
利息收入	(250,000)	(300,000)
營業資產及負債之淨變動數		
應收票據減少(增加)	0	0
預付款項減少(增加)	(100,000)	(772,380)
其他應收款減少(增加)	(874,140)	(70,000)
應付票據(減少)增加	(150,000)	(30,000)
其他應付款增加	(74,140)	252,380
收取之利息	240,000	30,000
業務活動之現金流(出)	<u>3,391,720</u>	<u>4,015,338</u>
投資活動之現金流量		
購買固定資產	(900,000)	(790,000)
其他非流動資產(增加)	(1,991,720)	(2,225,338)
投資活動淨現金流(出)	<u>(2,891,720)</u>	<u>(3,015,338)</u>
籌資活動之現金流量		
籌資活動之淨現金流入	-	-
本期現金及約當現金淨(減少)數	500,000	1,000,000
期初現金及約當現金餘額	55,000,000	54,000,000
期末現金及約當現金餘額	<u>\$55,500,000</u>	<u>\$55,000,000</u>

董事長：



執行長：



會計主管：

